



BAĞCILAR REHBERLİK VE ARAŞTIRMA MERKEZİ

LİSE TANITIM GÜNLERİ

TERCİH DANIŞMANLIĞI BİLGİLENDİRME



LGS NEDİR?

Milli Eğitim Bakanlığı tarafından her sene sınavla öğrenci alacak okullar belirlenir ve kontenjanları açıklanır. Bu okullara öğrenci yerleştirmek için MEB, her sene Haziran ayında merkezi bir sınav yapar.

5.06.2022



LGS TERCİH İŞLEMLERİ

*MERKEZİ
YERLEŐTİRME*

*Sınavla
Öğrenci Alan
Okullar*

*YEREL
YERLEŐTİRME*

*Adrese Göre
Öğrenci Alan
Okullar*

YETENEK SINAVI

*Güzel Sanatlar
Lisesi
Spor Lisesi*

MERKEZİ YERLEŐTİRME

- Merkezi yerleőtirme sisteminde öncelikle öğrencilerin sınav puanlarına bakılır ve puanı yüksek olan öğrenci önce yerleőtirilir.
- En fazla 10 tane okul tercih edilebilir.

PUANLARDA EŐİTLİK VARSA;

1. Okul Başarı Puanı (OBP) üstünlüğüne
2. Sırasıyla 8,7,6.sınıf Yıl sonu Başarı Puanı (YBP) üstünlüğüne
3. Okula özürsüz devamsızlık yaptığı gün sayısına
4. Tercih önceliğine
5. Doğum tarihine göre yaşı küçük olana bakılır.





MERKEZİ SINAV (LGS)

Merkezi sınavda (LGS) sorular 8.sınıf konularından oluşmaktadır.

Sınav 2 oturumdan oluşmaktadır.



1.SÖZEL BÖLÜM

TÜRKÇE	20 SORU
İNKILAP TARİHİ	10 SORU
DİN KÜLTÜRÜ	10 SORU
YABANCI DİL	10 SORU



75 DAKİKA



50 SORU

2.SAYISAL BÖLÜM

MATEMATİK	20 SORU
FEN BİLİMLERİ	20 SORU



80 DAKİKA  40 SORU

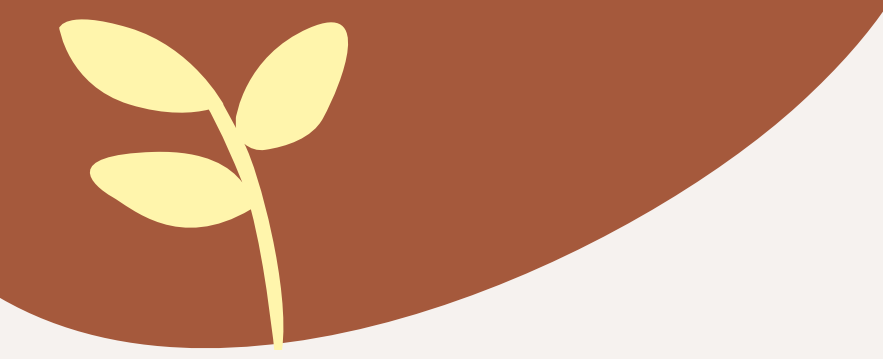

SORULAR NASIL OLACAK?

Sorular çoktan seçmeli *TEST* şeklinde olacak.

3 Yanlış Cevap 1 Doğruyu
Götürecek.

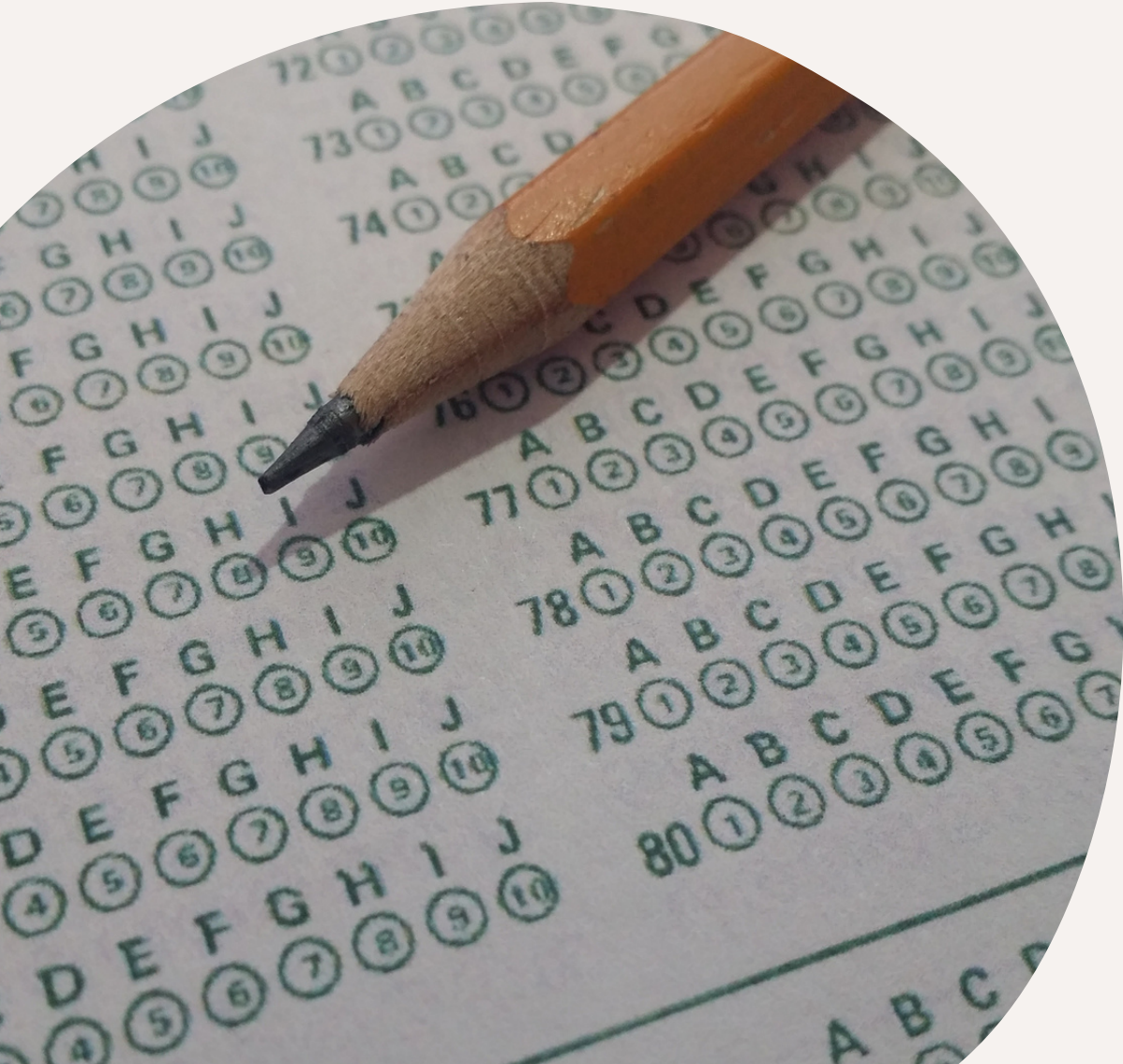

Sınava isteyen öğrenciler girecek, zorunlu olmayacak.

LGS'de telafi sınavı yoktur.

Öğrenci sınava giremediğinde merkezi yerleştirme olanağını kaçıırır.

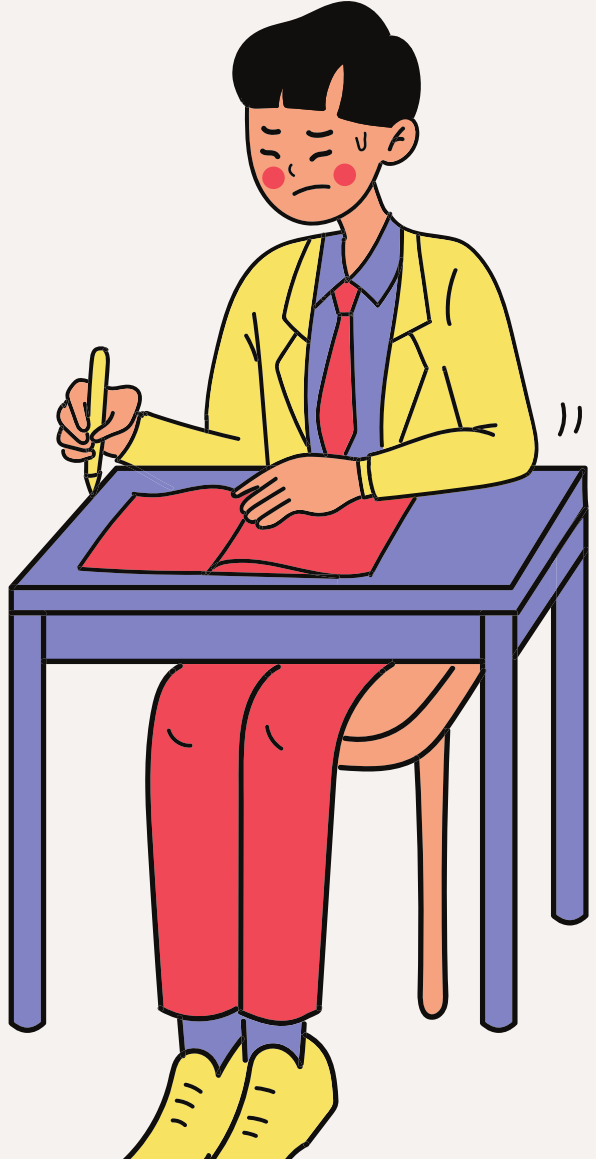

YEREL YERLEŐTİRME

Yerel yerleőtirme, okulların türü, kontenjanı ve buldukları yere göre oluşturulan ortaöğretim kayıt alanı ile öğrencilerin ikamet adresleri ve okul başarı puanları gibi kriterler göz önünde bulundurularak yapılacaktır.

Merkezi sınava girmeyen veya sınavla öğrenci alan okullara yerleşemeyen öğrenciler Yerel Yerleőtirme ile Öğrenci Alan Okullar ve Pansiyonlu Okullar olmak üzere 2 grupta tercih yapabileceklerdir.

Adrese göre öğrenci alan liseler "*Kayıt Alanında*", "*Komşu Kayıt Alanında*" ve "*Diğeri*" diye 3 kategoriye ayrılır.



TERCİH İŞLEMLERİ

Sınava giren ve Merkezi Sınav Puanına sahip olan öğrenciler dahil tüm öğrenciler *yerel yerleştirme ile öğrenci alan okul* tercihinde bulunmak zorundadır.

Yerel Yerleştirme ile Öğrenci Alan Okullar ekranından tercih yapılmaması durumunda öğrencilere Merkezi Sınavla Öğrenci Alan Okullar ile Pansiyonlu Okullar tercih ekranı açılmayacaktır.

Sınava katılmayan öğrencilere Merkezi Sınavla Öğrenci Alan Okullar tercih ekranı açılmayacaktır.

TERCİH İŞLEMLERİ

Yerel
Yerleştirme ile
Öğrenci Alan
Okullar

- **Kayıt Alanı:** İkamet adresinin bulunduğu okullar
- **Komşu Kayıt Alanı:** İkamet adresine göre yer alan okullar.
- **Diğer:** Kayıt Alanı ve Komşu Kayıt Alanında olmayan il içindeki diğer kayıt alanları ile il dışındaki kayıt alanlarında bulunan okullar.

1. Okul Adı
2. Okul Adı
3. Okul Adı
4. Okul Adı
5. Okul Adı

Kayıt Alanı

Aynı okul
türünden en
fazla 3 okul

Merkezi Sınav
ile Öğrenci Alan
Okullar

10 Okul

Pansiyonlu
Okullar

5 Okul



DİNLEDİĞİNİZ İÇİN TEŞEKKÜR EDERİZ.

